

\*UWAGA: Wymiary przykładowe mogą ulec zmianie w zależności od uwarunkowań miejscowych, rozwiązanie pozostawia się do wyboru przez Inwestora oraz Projektanta przystosowującego projekt do warunków miejscowych. Przy wyborze rozwiązań należy przestrzegać prawa budowlanego, praw pokrewnych i szczegółowych oraz kierować się wiedzą techniczną, rozwiązania muszą uwzględniać minimalne wielkości pomieszczeń zapisane w prawie budowlanym oraz prawach pokrewnych.

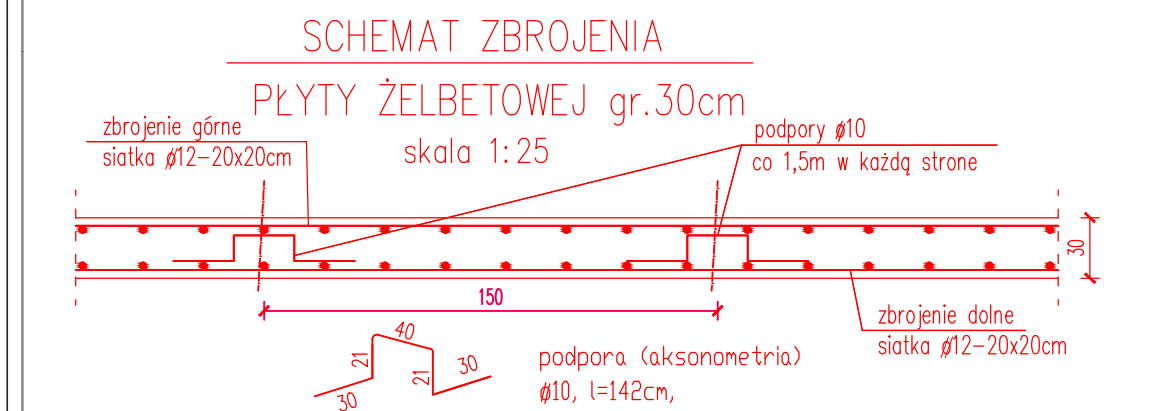

zadanie:  
ORLIK 2012  
MODUŁOWY SYSTEM ZAPLECZA BOISK SPORTOWYCH

inwestor:  
WYKONANO NA ZAMÓWIENIE MINISTERSTWA SPORTU I TURYSTYKI

generalny projektant/wykonawca projektu:

Kulczyński Architekt  
sp. z o.o.  
UL. ZGODA 4 m. 2, 00-018 WARSZAWA  
tel./fax 827 29 18 tel. 828 22 00

autorzy:  
projektant generalny: arch. Bogdan Kulczyński  
projektanci: arch. Marek Michałowski  
arch. Maksymilian Ziolkowski  
WERSJA STANDARD +  
POSADOWIENIE PODWALIN  
NA STUDNIACH

opracował: arch. Barbara Kołbabska  
branża: ARCHITEKTURA

sprawdził: arch. Maksymilian Ziolkowski  
ARCHITEKT  
faza: PROJEKT ARCHITEKTONICZNO-BUDOWLANY

nr projektu: 08.01  
indeks fazy: ABW  
obiekt: S+  
nr rysunku: AR-02-02  
rewizja: PZ  
data edycji: 09.02  
arkusz: 1/1  
skala: 1:50